

MultiAccess Lite

Zutrittskontroll-Software

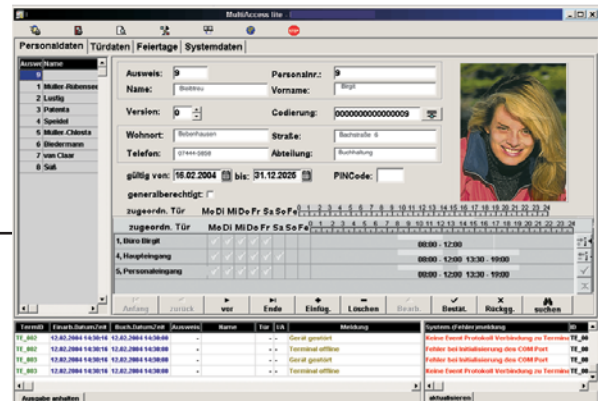

MultiAccess Lite ist eine völlig neu entwickelte Zutrittskontroll-Software für "Einsteiger" bzw. kleine bis mittlere zu sichernde Objekte mit relativ geringen Zusatzanforderungen.

MultiAccess Lite ist ein einfaches, übersichtliches, größtenteils selbsterklärendes, interaktives Programm.

Auf einen Blick: Alle wichtigen Funktionen und Informationen befinden sich auf einer Bildschirmseite.

Absolut flexibel: Zutrittsberechtigungen je Tür und je Person (Ausweis) einzeln oder gruppenweise definierbar.

Beschränkung auf das Wesentliche: Auf alle wenig benötigten, komplexen Funktionen wurde zugunsten der Einfachheit verzichtet.

Fit für die Zukunft: Eine später erforderliche Erweiterung auf die Vollversion von IQ MultiAccess ist inklusive Übernahme aller in Multi-Access Lite erstellten Daten ohne weiteres möglich.

Alle bekannten Lesertypen wie Magnet-, berührungslos- (Esser), LEGIC- und mifare-Leser sind anschließbar.

Leistungsmerkmale

- **Maximal 16 Terminals:**

- bis zu 16 ACT
(zur Steuerung von einer Tür je Terminal)
- bis zu 16 ACS-2 plus
(zur Steuerung von einer oder 2 Türen je Terminal)
- ACT und ACS-2 plus beliebig kombinierbar
- zusätzlich eine Einlesestation

Zutrittsberechtigungen

- Generalberechtigung
(je Person / Ausweis individuell definierbar)
- Zeit- / personenabhängige Türberechtigung
(Zuordnung erfolgt individuell oder gruppenweise)
- Je Tür definierbar:
 - Nur Karte
 - Nur Türcode
 - Türcode und Karte
 - Türcode oder Karte
 - Nur PIN-Code
 - PIN-Code und Karte
 - PIN-Code oder Karte
 - Dauergesperrt
 - Dauergeöffnet

- **Anschlüsse über:**

- COM 1 - 16 direkt (RS 232, ESSER-Protokoll)
- Schnittstellenwandler
(RS 485 5-Draht, DIN-Protokoll)
- Ethernet (TCP/IP)
- beliebige Kombinationen sind möglich

- **Maximal 32 Türen**

- **Maximal 800 Personen**

Hardwarevoraussetzungen

	Empfohlene Grösse	Mindestgrösse
Prozessor	Pentium III > 600 MHz	Pentium II 400 MHz
Hauptspeicher	> 256 MB	128 MB
Festplatte	> 10 GB	2 GB
Bildschirm mit entsprechender Grafikkarte	19" 1152 x 864	17" 1024 x 768
Betriebssysteme	Windows NT ab V4, Windows 2000, Windows 2003 Server, Window XP	

Weitere Daten entnehmen Sie bitte dem Produktkatalog.

Die Bedienoberfläche ist mit den vier Fenstern auch für Einsteiger in die Zutrittskontrolle sehr übersichtlich.

Arbeitsbereiche:

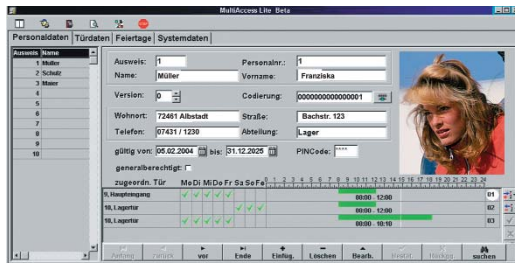

Personendaten

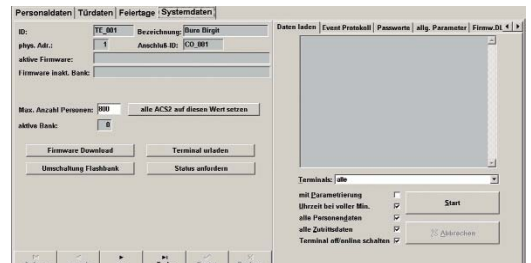

Systemdatenbereich



Türdaten



Kalender

Projektiierungsbeispiel

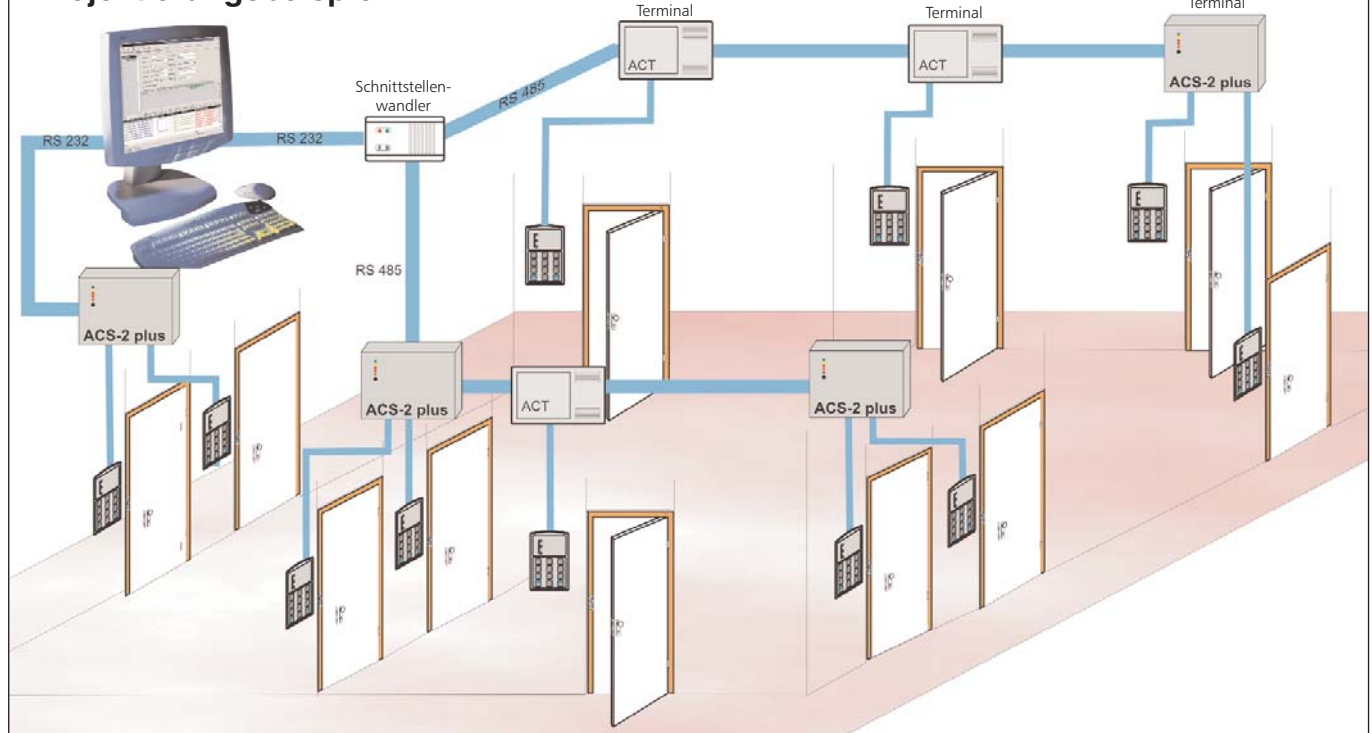

Bestelldaten

Art.-Nr.	Bezeichnung
027010	MultiAccess Lite

Honeywell Security Deutschland
 Novar GmbH
 Joh.-Mauthe-Str. 14 · D-72458 Albstadt
 Tel. +49 (0) 74 31/801-0 · Fax 801-1220
www.honeywell.com/security/de
info.security.de@honeywell.com

P32202-22-000-01
 09.2006 · Änderungen vorbehalten.
 ©2006 Honeywell International Inc.

